# 華字日報

印刷所在威靈頓街門牌第五號
(即由賓街上轉右邊第弍間)
(電話第弍七弍七號)(信箱壹百號)
(新聞紙第八千叁百卅三號)

CHINESE MAIL
WELLINGTON STREET
HONGKONG CHINA
Cable Address WAHTSZPO
Telephone No. 297 P.O. Box No. 100
18323 24 FEBRUARY 1922

本報代理掛號處

油麻地何瑞生　民興社　省城榮　陽大井街鴻雁寄　長壽直街廖球記　十七甫建能新記　街槳西南益記　佛山何記　門代理石文捷　聲公司李義利　谷都烏召　仔知足軒　陳源記　油頭振記

本港週年銀十二元　每月銀壹元一毫
省澳週年廣毫十三元　每月廣銀一元二毫
外洋每年郵費二元　郵費酌加
閏月報費照加

(星房虛昴停印)
(督印人何福昌)



## 中國康年人壽燕梳有限公司特別廣告

啓者本公司資本……設立……價值為拾……之物業……人壽……港政府……保險……之鉄證……章程之妥善久……保險……如欲投保請到德輔道中壹百捌拾捌號弍樓取閱章程可也 電話八百七拾號 總司理李星衢啓

## 均安水火保險有限公司廣告

啓者本公司資本五十萬元經在本港政府立案專保各埠貨物往來船艘……如蒙光顧請到德輔道中壹百八拾八號二樓面間 電話八百拾號 正司理李星衢 副司理劉鐵雲 啓 三月拾七

## 帽皮料等物

……帽皮料等物另有影相快鏡……香港中環德輔道廿六號昭隆泰啓

## 均安聯保火險兼面洋燕梳有限公司告白

啓者本公司資本五拾萬元專保中外洋面各通商口岸貨物……意外之虞……並保險……按揭……如有物業……均安聯保火險兼面洋燕梳有限公司啓 癸丑年……月……四日

## 青州英坭有限公司廣告

超等砵倫英坭價目
桶庄 每桶叁百五拾七磅淨重
桶庄 每弍百五拾磅淨重
由總局會交貨
本公司常有頂靚新式花階磚水渠……
相宜價……
辦房面議可也此佈
民國癸丑年四月十一號 總司理人旗昌行洋……謹啓

## 徐善亭鄧煜新牙科醫館

本館開設三十餘年 現鋪在香港……街門牌十四號

## 交通銀行廣告

本銀行設立於前清光緒年間迄今已屆十餘年額定資本金庫平銀一千萬兩國內設有分行二十餘處國外設有分行二處另有代理兌換機關二十餘處凡商業銀行所有之業務如電匯信匯買賣生金銀往來定期存款抵押放款代收票據及有價證券代理金庫發行鈔票等事……本行……所有……辦理……均可……隨時……現將本分行地點開列如左

○總行 北京
○分行 (京兆區域)北京 通縣 海甸 (直隸省)天津 保定 張家口 石家莊 唐山 (山東省)濟南 煙台 濟寧 龍口 (江蘇省)南京 上海 徐州 揚州 鎮江 常熟 蘇州 下關 無錫 南通 武進 清江 (浙江省)杭州 (江西省)九江 (河南省)開封 鄭縣 長春 奉天 哈爾濱 吉林 黑龍江 營口 (湖北省)漢口 (山西省)太原 大同 包頭 (察哈爾) (熱河) 香港 日本東京 星架波 ……

三個月週息三厘半 六個月週息四厘 十二個月週息五厘 列於後
香港交通銀行經理人梁季典謹啓

## 置業與用錢者注意

## 許祥啓事

啓者弟代理按揭買賣屋宇物業及各項股份如蒙賜顧請移玉至中環大台對面高衣厘時經紀行內與弟面商定必通融快捷此佈
一以交易爽快
一在單厘
一在西摩台拾號
……電話弍八六四(或)壹五零四
辛酉年七月廿三日

## 工商銀行廣告

本銀行開辦以來得蒙工商各界信用業務日形發達故在中環車打路設分行於上海漢口 總行設在本港 北京天津均設有代理
滙兌機關 廣州 澳門 汕頭 屋架波 溫哥華 紐約 金山 芝加高 倫敦等處均設有代理 無論電滙信滙票滙均極快當收取無任歡迎
茲將存欵息價列左
定期存欵週息三個月期四厘半 九個月期五厘半 六個月期五厘 一年期六厘
活期存欵週息二厘按日計算
本行另設儲蓄部專接大小儲欵週息肆厘任便提取有志積蓄者盍興乎來
辛酉年十一月十六日

## 正金銀行告白

敬啓者本銀行設立在日本橫濱創自西歷壹千八百八十年資本金一萬萬元正 總行設在橫濱備資本金六千萬元正 在本港設立分行經理各項業務 日本各埠 中國各處 大連 天津 北京 上海 漢口 青島 孟買 加爾各答 倫敦 紐約 三藩市 ……利物 星架波 西貢 檳榔嶼 吉南 ……各埠……均有……通……欵利息等項……
香港正金銀行司理人西山啓

## 中華國寶銀行告白

本銀行額定資本金英金壹百萬鎊已收足本港政府註冊立案專營匯兌按揭儲蓄及銀行一切應辦業務內地外埠均有代理匯駁流通收支快捷利便……
香港國寶銀行

## 香港華商銀行有限公司廣告

本銀行以利便工商為宗旨專營匯兌按揭貯欵及諸業務……通融……快捷……
香港華商銀行有限公司……何琳謹啓

一九二二年……短期面議

## 萬國寶通銀行廣告

啓者本行資本及盈餘共美金壹千叁百弍拾萬元總行在美國紐約 支行在美京 北京 天津 上海 漢口 香港 廣州 沙面 青島 ……
十二個月期週息五厘 六個月期週息四厘 叁個月期週息弍厘半
香港萬國寶通銀行司理佐之謹啓

## 東亞銀行廣告

啓者本銀行法定資本伍佰萬元專營銀行一切業務以利便海內外工商各界為宗旨分設代理各埠開列如下
上海 天津 廣州 南京 東京 漢口 神戶 長崎 倫敦 紐約 舊金山 檀香山 星架波 橫濱 小呂宋 ……
茲將存欵息價列下
壹年期五厘半 半年期四厘半
日息…… 短期隨時酌議
一九二一年九月 總司理人簡東浦謹啓

## 香港中國銀行廣告

本銀行於民國七年修正則例股東會立公股實在收足資本壹千弍百弍拾七萬九千八百元歷來盈餘公積金達四百拾餘萬元中國政府特許代理金庫發行紙幣之特權並經理內國公債還本付息事項專營各種國內外匯兌及貼現期票暨代收客票商業銀行中國實業銀行上海漢口浙江興業銀行上海滙業商業懋業浙江地方實業金城大通銀行各種銀行業務總行設立北京各省埠設有分支行壹百數拾處並在倫敦紐約舊金山東京橫濱大阪神戶小呂宋新架波等處設有代理店滙欵之迅速安協向蒙各界稱許本分行定期活期存欵利息概從優待欲知詳細章程請來本行接洽營業地點皇后大道中第四號營業時間每日自上午拾時半下午壹時又下午二時半叁時除星期日銀行例假公共假期均照章休業外每……止如蒙惠顧極表歡迎……佈

## 勝洋公司

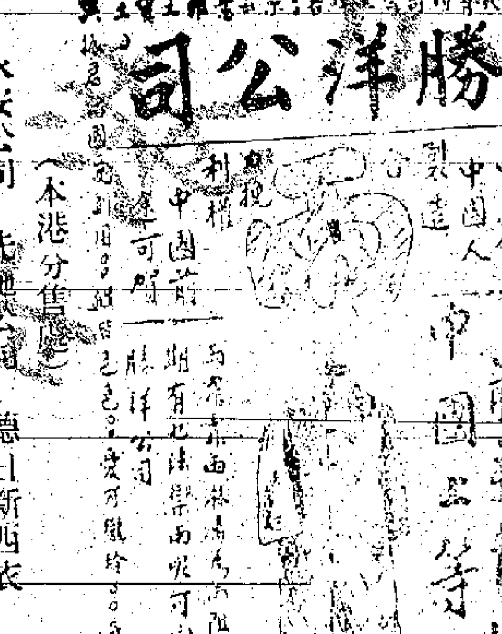

(本港分售處)
永安公司 先施公司
德祥洋衣 萬昌洋衣 德日新西衣
泉興洋衣 麗華公司 金生洋衣
總發行所德輔道中壹百弍拾壹號 石塘咀裕……

## 秘製墨魯窩兒 華譯鱉魚肝油精丸

墨魯窩兒者即鱉魚肝油精丸也……功用……無論老幼服之均能……況詐偽日多……以化學提取此油之精粹製為丸……功倍……補血生精……服法每日三次每次二丸……
上海中西各藥房均有寄售



## 鷓鴣經驗良藥

鷓鴣老牌白毒丸 相須洗用射洗水序
……毒症之發生……由於濕毒……非服丸不能搜其毒之根而非射洗不能滌其毒之……鷓鴣老牌丸藥及射洗水……
廣州雙門底老威藥房 廣州普威藥房 佛山快子中法藥房 廣州長堤先施公司
江門 梧州 韶州 南寧 ……藥房
總發行香港永樂街瑞昌

## 背痛風濕水腫膀胱炎小便諸疾等大效

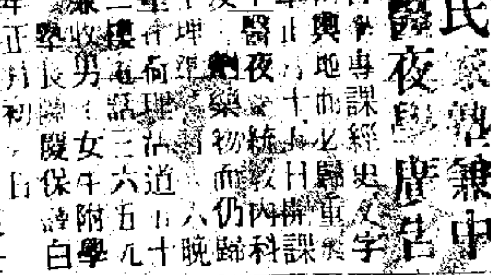

秘製保腎丸

各埠大藥房均有出售 每打洋……
上海兜安氏西藥公司啓

## 臺灣銀行告白

啓者本銀行總行由壹千八百九十九年設立在台灣台北集資本日金八千萬元並分枝行在中國上海 漢口 九江 福州 廈門 汕頭 廣東 沙面 倫敦 紐約 日本 東京 大阪 神戶 星架波 三寶瓏 泗水 加爾各答……
……
叁個月期週息叁厘半 六個月期週息四厘 壹年期週息四厘半
……
香港臺灣銀行司理人近藤謹啓

## 荷蘭小公銀行

啓者本銀行創自壹千八百二十四年……三月念號開設本港銀行收足資本仲英金六千六百十六萬六千九百六十八磅……
十二個月週息四厘 六個月週息三厘半
三個月週息三厘 日息週息二厘
壹九零六年三月廿六號 司理人高路士謹啓

## 香港廣東銀行有限公司廣告

本銀行開辦十年……收足資本英金壹百萬磅……
總行在香港德輔道中第六號
廣州支行在廣州市濠畔街叁百五拾號
上海支行在上海寧波路第……號
暹羅支行在……
茲將各種存欵利息列左
壹年期五厘 大個月期四厘
來往日息……
民國十年元月一號 總司理陸蓬山披露

## 香港上海滙理銀行告白

(甘開)
茲將香港本行附貯息項列左
叁個月期週息弍厘半算
六個月期週息叁厘半算
拾弍個月期週息四厘算
壹千九百十九年
總司理人史的芬謹啓

## 中華農學求新會啓事

本會擬搜羅農學新法擇宜於我國者研究試驗之冀以改良農林畜牧諸科……業……進化之……同情……
通信處……德輔道中……
中華民國十年十一月廿壹號

## 陳氏家塾兼中醫夜學廣告

本塾專課經史文字算學……外科……
壬戌年正月初一日

## 廣生行有限公司啓

藥到春回

出售處上海四馬路五洲大藥房

電話壹叁五五
新到
最新款上等毡帽
大帮毛絨布疋
全毛各款英美毛毡
(港)(外)([illegible])(宜)
諸君愛顧快來
大道中三十四號

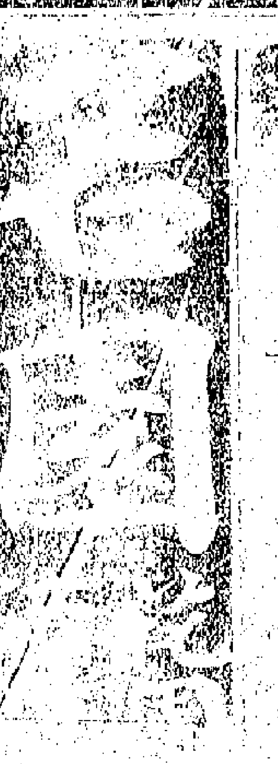

春風和藹春日融融允宜行樂以及時行樂遊而遺興本園天然好景不讓桃源可以酒醉可以茶話且著名廚手腕自殊江蘇烹飪論[illegible]更稱適口旨酒嘉餚醞藏之久[illegible]以備[illegible]之需也謹此告白惟鑒垂青
隨時租借文明結婚舞[illegible]
茶會廳租枱水格外從廉
酒菜茶點常備
壬戌年元月十八日 名園主人謹白

商部註冊

精益眼鏡公司
[illegible]眼光學專家
[illegible]大道中六十七號
敬告[illegible]目力不健[illegible]為[illegible]助目力及增[illegible]品本公司總分店各驗光至精皆美[illegible]光學專科畢業中西醫士商學各界均稱信仰愛國諸君盍興乎來
精益眼鏡公司謹啟

護目須知
Save Your Eyes
啟者本行專配各種科學鏡片廿有餘載誠為本港壹老字號爰兼有英國光學專家鈺拜耶士君歷任驗眼配鏡及得黎善陽君副之所配各種眼鏡久蒙中西讚美各界士女如蒙惠顧幸祈留意無任歡迎
本行設在大馬路拾二號(電話弍〇叁)
英商[illegible]晶洋行謹啟

## 高陞戲院

演周豐年正第一班 正月廿八日

日 正本 燕子樓悲劇
夜 出頭 配搭 護英傑史新劇
李香烈淮西兵變
白樂天詠陽戲藥
關盼盼弄子重逢

(日)

| 貴妃床位 | 彈弓床位 | 西式位 | 對號位 | 椅位 | 板位 |
|---|---|---|---|---|---|
| 四元 | | 柒毫 | 四毫五 | 二毫伍 | 八十 |

電話二三叁三

(夜)

| 貴妃床位 | 彈弓床位 | 西式位 | 對號位 | 椅位 | 板位 |
|---|---|---|---|---|---|
| 八元 | | 一元 | 陸毫五 | 四毫 | 一毫 |

## 太平戲院

演共和樂南北全女班 正月廿八日

日 出頭 配景南劇 桃花源二卷
夜 出頭 配景南劇 黃小鳳夜送寒衣
北劇 陳鶴廷硃砂悲

(日)

| 廂房 | 梳化床 | 樓上貴妃床 | 對號位 | 校椅位 | 板位 |
|---|---|---|---|---|---|
| 三元二 | 三元二 | 一元伍 | 二毫五 | 一毫五 | 六十 |

本院電話一八七五

(夜)

| 廂房 | 梳化床 | 樓上貴妃床 | 對號位 | 校椅位 | 板位 |
|---|---|---|---|---|---|
| 六元四 | 六元四 | 二元七 | 四毫五 | 二毫五 | 一毫 |

## 九如坊新戲院

演琳琅幻境白話戲 正月廿八晚

夜出 擬[illegible]告[illegible]

(日間)(日)

| 廂房 | 妃床 | 正座 | 中座 | 二樓 | 三樓 |
|---|---|---|---|---|---|
| [illegible] | [illegible] | [illegible] | [illegible] | [illegible] | [illegible] |

(夜)

| 廂房 | 妃床 | 正座 | 中座 | 二樓 | 三樓 |
|---|---|---|---|---|---|
| 四元 | 二元八 | 四毫 | 二毫五 | 式毫五 | 一毫五 |

◎曹銳擬親赴奉天。向[illegible]作霖[illegible]

[illegible]節見昨報頭查自陳總司令由惠返省後魏[illegible]陳代表力爭聞陳總司令已允電致馬省[illegible]

近年僅見之慘禍自陳部奉調駐廉剿辦以來匪氣稍戢惟邊界各股仍未一律肅清現正籌設聯[illegible]

◎定例局叙會 昨日下午定例局叙會局員俱列席史督[illegible]政司將財政股員報告及賠審[illegible]

亦樵醫事
月初小孫患洩瀉醫誤爲慢驚投以補劑洩瀉更多幾至危殆幸延舊擺花街存心堂熟藥店內鄧亦樵先生到診斷爲積滯所致一經著手回春若非先生學宏識卓曷克臻此爰刊片言特登報以謝各同胞云耳
蘇杭街協興隆何亦樵敬頌

凡[illegible]
毒腫痛疔瘡骨痛等症無不立見功效
每服收銀壹大員 各埠各大藥店均有代售
永樂街瑞昌西華行
德輔道興國英銀號
油麻地生隆綢緞莊
總代理發行處公成昌
上環孖沙街[illegible]電話二三九三 頭號
(公啟露)

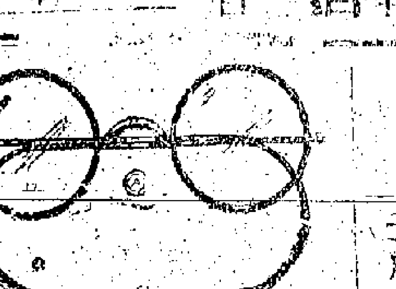
本行始創於民國元年乃華人在港經營驗眼配鏡事業之最早者直至今日仍爲本港一最誠實最妥當之驗眼配鏡行 諸君光顧請爲留意
逢禮拜日休息
保光驗鏡行啓
[illegible]街八號

恭頌良醫
梁伯堅先生
弟自患哮喘生痔瘡屢醫無效小兒去年又患[illegible]先生診治痊愈及後拙荊腹下生一[illegible]先生醫治不數日而竟獲安痊前年小兒偶感風寒胃口頓減形容消瘦已瀕于危弟幸與先生論交長厚特著來港就醫服藥與丸不半月而寒谷生春危而竟起[illegible]先生醫學之神曷克臻此弟感先生之德無以爲報特送壹扁顏曰國家保障以酬報於萬一[illegible]
南海[illegible]弟大角咀興盛杉店馮鑾南敬頌
壬戌年元月拾五日

羣德女校擴張校舍添招新生廣告
啟者本校定於本月廿叁日遷往荷里活道五拾五號弍樓即樂利街口如有欲就學者請至新校取閱章程早日掛號以免額滿見遺可也
壬戌年元月廿一日 校長龐惠良啟

南洋兄弟煙草有限公司股東會佈告
股東先生大鑒本公司現經董事會議定於陽歷三月拾五日在上海東百老滙路本公司第四屆開股東常會報告第弍屆營業狀況及選舉董事監察員凡股東如有赴會者請於陽歷[illegible]月廿叁日[illegible]至陽歷叁月四日止攜帶股票到香港德輔道本公司驗明領取憑條務於陽歷叁月拾日以前到上海本公司換取入場證選舉票如股東因事不克到會委托代表者(委托之代表以本公司之股東爲限)可將本人之股票及代表人之股票交驗領取委托書以便赴會至應派股息[illegible]佈 再者本公司股票[illegible]叁月拾五日止暫停過戶
南洋兄弟煙草有限公司董事局啟
民國十一年二月十六日

壹千大元賞格
[illegible]照得本月拾叁號晚[illegible]點鐘[illegible]油麻地上海街弍百八拾號佑泰押之賬件[illegible]甫年約四拾叁歲之[illegible]縣清其象岡鄉人氏在由賊匪[illegible]持短槍入該押內劫去現銀首飾共值銀壹萬九千叁百八拾弍元如有報信能將黎甫甫壹名捕獲解案者辦者報訊爲罪之後即謝花紅銀壹千大元另拿獲其餘各匪判罪後每名酬銀弍拾元此賞格祇可領行壹年即由壹千九百廿弍年弍月十六號起至壹千九百廿叁年弍月十五號止逾期作爲無效此佈
大英一九廿二年二月十六日示

麗華有限公司啓事
本公司向辦絲髮疋頭唐洋什貨綢緞毛絨洋毡被裝飾用品幷做男女衣服貨式之精良價目之廉各界稱許茲值春日[illegible]加改良務使精益求精[illegible]愛猶望[illegible]鵠立 諸君惠賜顧垂平來當[illegible]
本號在德輔道中 電話弍叁零九

美瑲影相
工商界其事必先利其器小號工之善器之利久爲中西各界稱美茲又不惜重資購得最近式之司吉鏡(CIRKUT)能影八尺式至八尺長之相雖數千百人合照壹幅莫不玲瓏畢現如學校如工團如社會等各大團體欲留最宏偉之紀念品者幸勿交臂失之 茲際船員風潮未息千艫一集江心本號特用此新式之鏡將數十里風景一攝毋遺斯畫一出即得歐美士女歡迎今登廣告俾同胞欲新眼界者幸祈移玉

共 圖 LIBRARIES

壬戌正月廿柒禮拜四民國拾壹年弍月廿叁號
連司票照昨日行情

(銀行沽出)

| 美京電報 | 英京即期單 | 石叻電報 | 日本電報 | 勞啤電報 | 荷山電報 | 舊山即期 | 八打威電報 | 佛冷電報 | 英京生銀 |
|---|---|---|---|---|---|---|---|---|---|
| 二毫伍 | 二毫五壹弍九 | [illegible] | 一毫肆伍 | 一式伍 | 一捌柒 | 五叁 | 五叁壹弍伍 | 壹叁玖伍 | 叁叁壹弍 |

昨日下午行情 (今早開價) 縮弍伍

| 美京電報 | 英京即期單 | 石叻電報 | 日本電報 | 勞啤電報 | 荷山電報 | 舊山即期 | 八打威電報 | 佛冷電報 | 英京生銀 |
|---|---|---|---|---|---|---|---|---|---|
| 每磅捌員弍毫柒仙伍捌陸 | 每磅捌員弍毫肆仙零叁肆 | [illegible] | 每員伸玖毫伍仙陸玖叁柒 | 每員伸捌毫捌捌捌捌 | 每盾伍毫叁仙肆柒伍玖柒 | 每金員伸壹元捌肆叁陸 | 每金員伸壹元捌毫捌弍叁 | 每員柒毫壹陸捌伍捌柒 | [illegible] |

(銀行買入)

| 即期司連單 | 叁拾天司連票 | 陸拾天司連票 | 叁個月司連票 | 即期佛冷單 | 勞啤紙 | 荷蘭紙 | 雜紙 | 日本卅天單 | 日本紙 | 大金單 | 英旅紙 |
|---|---|---|---|---|---|---|---|---|---|---|---|
| 弍零伍柒伍 | 弍零陸壹弍伍 | 弍零柒柒伍 | [illegible] | 伍捌弍伍 | 壹玖壹 | 壹四伍 | 壹零伍 | 壹叁伍 | 壹壹伍 | 伍四伍 | 伍肆壹弍伍 |

(伸銀價目表)

| | | | | | | | | | | | |
|---|---|---|---|---|---|---|---|---|---|---|---|
| 每磅捌員零陸柒弍陸 | 每磅柒員玖毫陸仙叁肆 | 每磅捌員零叁仙肆 | 每磅捌員零玖伍 | 每員壹伸捌伍 | 每員伸玖毫伍仙伍 | 每盾伍毫柒仙肆 | 每員伸壹毫壹仙陸 | 每員伸壹毫柒仙叁 | 每金員伸捌毫柒捌 | 每金員伸捌陸 | 每員壹毫柒仙伍 |

(街外晚盤)

| | | |
|---|---|---|
| 永盛隆足金葉 | 三十肆換陸 | 街光英每千低捌元 |
| [illegible]興足金葉 | 三十肆換陸 | 金邊光每千加壹百弍拾元 |
| 大信足金葉 | 三十肆換陸 | 西貢紙每千加拾壹員 |
| [illegible]足金葉 | 三十肆換陸 | [illegible]每千低拾員 |
| 信行拾足金葉 | 三十肆換陸 | 英金每磅九元肆毫捌 |
| 八九大金每個 | 三十柒員柒毫肆 | 中央光每千低十員 |
| 星架波紙每員 | 玖毫伍仙肆陸 | 貨項單市每千低叁拾柒員 |
| 香港雙毫每千 | 低伍毫 | 省雙毫每千低壹百捌拾弍叁 |
| 香港單毫每千 | 加叁毫 | 省毫單市每千低壹百柒拾叁員弍 |
| 香港五仙每百 | 低柒毫 | 南北行貨項扣拾弍員五 |
| 港中元每千 | 低壹員 | 米行扣紙水扣弍拾員 |

會日夜校招生
日校定陽歷二月拾壹號早考取新生拾叁號開學
夜校定弍月拾七號晚試驗新生二十拾號晚上課
是日夜校加招初級英文生壹班
免費商業實習生壹班
添聘美國人教授英文商業各科
國語生壹班 三位中國
有留美畢業生二位
志來學者祈早掛號依時應考爲要
智育部主任徐慕法佈
壬戌年元月十壹 二卅一

香港 預科書院 (堅道卅一號A)
日夜分科教授考大學各級試各科學
隨時[illegible]入班
欲知詳細請向校長取閱章程即寄
民國十一年正月二日 校長霍乃鏗學士謹佈

安樂園有限公司股東
特別叙會廣告
股東先生大鑒啟者本公司定期陽歷壹千九百廿弍年弍月廿八號禮拜弍下午兩點鐘在德輔道中弍拾七號本公司總行內開股東特別叙會爲修改註冊章程及加增董事事宜凡屬股東屆時務請惠臨指示一切是荷
香港安樂園有限公司總行啟
民國十一年二月十四號

鋪在上環電車路 一連三間
電話一〇三五

事請名家正字[illegible]著名西藥自製各[illegible]

借問酒家何處有 牧童遙指杏花村
[illegible]
廣芝蘭
總代理油麻地新填地街
各大酒樓[illegible]
電話二三八五

東亞銀行股東年會通告
啟者本公司定於陽歷叁月四號即陰歷弍月初六日下午叁點半鐘在德輔道中門牌第拾號本行寫字樓舉行股東年會幷省覽壹九廿壹年結冊及董事局佈告生意情形敬請股東諸君依時賁臨指示壹切
再者本公司定於陽歷弍月弍拾號起至叁月四號止此拾四日期內暫停轉換股票特此奉告
總司理簡東浦謹啟
一九廿弍年弍月拾四日

是眞儒醫
鄭禮虔先生以儒通醫素有經驗嗣僑港懸壺亦活人無算鄙人稔知故爰弁數言俾患病者知所問津焉
先生寓大道東六十號
人和堂電話叁八五九
壬戌年元月二十日
高自重 陳菊衣 王國璇 披露

## 論說

### 乍離乍合之罷工潮 (記者)

自各界調停罷工以來。待時已不可謂不久。我各界人士之奔走呼號。已不可謂不至。顧證諸事實上。不特罷工風潮。尚未解決。且愈擴愈大。愈去愈遠。愈調停愈貌合神離。兩日前方有接近之趨勢。今又兔起鶻落。使我六十萬居民。不得不陷於失望。豈真欲速不達耶。抑調停之終不可能耶。記者恐昧。竊不能無言。吾人對於罷工事件之喘喘屢矣。吾今請更質直言之。夫現有解決風潮之能力者。則海員而已。船公司而已。官廳而已。以海員言。海員此次之要求加薪。原爲多數人之所同情。今則多數人之痛苦。已達極點。在海員亦詎能恝置。據日前報載。調停結果。一面開工。一面回復工會。一面交公正人公斷加薪問題。三方並進。則解決自易。吾人方爲之引領以望。海員方面。似當認定此經已大致妥協之條件。以爲繼續交涉之標準。此不特爲尊重調人意見計。海員既承認調停。即當雙方讓步。有調停之可言也。以船公司言。此次風潮之擴大。一誤於最初海員要求之不予答覆。再誤於談判開始時之遽將退讓條件撤回。吾人平心論事。竊謂船公司既贊成調停。既對於工人生計上之困難。而樂爲援助。果自審其力之所能逮。自當表示充分之讓步。使勞資雙方之感情。愈益固結。而多數人當亦共諒局中人之苦衷。自來料事不可太易。而決疑定計。又無所容其遲疑。讓本美德。此在人類社會上固無所謂吃虧也。以官廳言。官廳固有應持之態度。然此次罷工。原由各界調停。官廳對於公衆呼籲。無論若何通融。皆對於威信上不生問題。此又其無俟深論矣。準是而談。各方面誠能相見以誠。風潮解決。夫豈甚難。語曰。至誠無不動。吾日拭目觀也。

## 本報特電

廿三日上午十一點五十分鐘上海特電(十二點鐘派到)

◎張作霖[illegible]徐世昌 多飭望責備語。對調人則言決不干政。曹錕對徐代表。亦言決不開戰。如奉軍過迫。當率部退讓。徐以雙方均言甘心苦。因大惶恐。擬電邀吳佩孚入京面商。又親筆函邀張作霖入京。函內諷勿被政客播弄。

◎王承斌孟恩遠疏通張作霖無效。孟僅獲張一宴。不談時局。鮑貴卿亦不肯再往奉天。

◎聞奉軍廿七八兩師已入關。集中軍糧城。

◎張作霖宣言。吳佩孚反對帝制復辟兩派組閣。則段祺瑞非兩派人物。予當贊助擁段。否則不能去梁。其實吳前宣言帝制復辟安福均除外。

◎徐世昌諭令王懷慶勿問直奉事務。維持京畿秩序。

同日上午十一点十七分鐘上海特電(下午一點鐘派到)

◎徐世昌託某外使勸段祺瑞回京。某外使[illegible]允。

◎天津安福系大活動。曹銳擬照清鄉辦法。搜查便裝軍人。

◎張作霖與段祺瑞態度。候孫文北伐開戰。即夾擊直系。

◎償債委員會。[illegible]審計院法官銀行商會公債局選出十一員共組。

◎英公使以九千六百萬鹽債。違背善後借款。向外交部抗議。

◎內務部徇莫榮新所請。通緝龔政。

◎京傳張作霖與趙倜密聯。以制吳佩孚。

◎公使團對北伐。要求京外交部切實保護外僑。並諭駐粵領事。向伍廷芳同樣要求。

◎張作霖以張景惠主和平。故[illegible]關內奉軍。改派湯玉麟爲總司令。張宗昌爲副司令。

廣東省佛港 李衆勝堂 保濟丸[illegible]提價

請看更
本港山頂第七十號勿地路打醫院欲請夜晚看更人壹名合意者[illegible]

●曹錕擬親赴奉天。向張作霖疏通。

●津傳。段祺瑞與孫文共組統一機關。將有南北統一大元帥名義出現。

●吳佩孚允發艦餉。杜錫珪因撥派艦協助岳防。

●北京紛傳。張作霖擬電吳佩孚挑戰。

●又訊。吳佩孚恐受夾攻。已允朱啓鈐組閣。

●探聞梁士詒續假。確係張作霖授意。

●閣員有主總辭職消息。因高凌霨齊耀珊欲藉此驅逐張弧葉恭綽。而葉張則藉此拆顏台

## 粵省要聞

### ●市政人借款之進行（本報專訪）

市政當局與美商某人訂借巨欵事。去年已見本報揭載。但當道堅不承認。并致函報館更正。頃查悉此事由去年至今。雙方仍在磋商進行中。嗣以華府開會。故仍堅守秘密。今太會已閉會。當實行揭曉。發押并聞此項大借欵成立之後。當道對於市政進行已決定辦法數事。（一）決定塡築河南全堤岸。（二）省城堤岸狹迫。決定再行塡海築堤。由西濠口以迄大沙頭止。計畫另詳定。（三）商承電車公司決定取消收歸市有。由官廳自辦。其手續及補回現公司欵項多少。另核定。查上列第一二兩項。去年亦經見本報專訪登過。惟第三項則爲之今聞之。政界中人言此項借欵及上述三事。確有日內實行消息。特錄之以告閱者。

### ●第一師將出發赴韶（本報專訪）

粵軍第一師將出發赴韶塡防。事已見昨報。查日昨該師師長鄧鏗。已下令通飭各旅團營長。準備出發。現雖未明言出發地點。但間均知爲將出發赴韶也。

### ●新稅先交省會議決（本報專訪）

當道現決實行開辦交通稅營業稅。經將章程規則擬定。惟施行辦法。尚須妥議。始可公布。然此項稅則係屬於省範圍。應該交由省議會議決頒行。省會已將開會特草就公文。預備齎交省會議決。

### ●省梧輪船繼續開行（本報專訪）

省梧輪船已有數艘開行一節。迭見本報專紀。頃查昨廿二號又續有一艘開行。係屬西興輪船公司之輪船。按省梧輪船向有三公司。一爲梧州公司。一爲航運公司。一爲西興公司。各公司向日均各有兩艘輪船開行。現在海員方面允許每公司開行一艘。故日昨西興公司之輪船亦繼續開駛。

### ●魏邦平爲張惠長力爭海關監督（本報專訪）

粵省長馬君武。昨調戴恩賽接任潮州關監督。粵軍第三師長魏邦平。決代現任監督張惠長力爭一節。已見昨報。頃查自陳總司令由惠返省後。魏已親向陳代爲力爭。聞陳總司令已允電致馬省長。請其將戴另調要差。未悉將來結果如何耳。

### ●黃強已返瓊州（本報專訪）

日前陳總司令。派委粵軍第七路司令黃強赴雷屬剿匪。黃抵雷後。與廣州灣法領事交涉。法領允許黃在租界內拘捕逃匪。黃故得於日昨擒獲逃犯百餘。盡法懲辦。現黃以奉委剿匪期限已滿。已於日昨尚返瓊州海口矣。

### ●程璧光遇難之紀念（本報專訪）

新歷三月上旬。爲故海軍總長程璧光海珠遇難日期。留粵海軍同人特擬舉行紀念。昨已訪匠在海珠碼頭蓋搭牌樓。并另擬建築木橋。渡過海珠程璧光銅像處。以便屆時任人遊觀。是日在海珠開紀念會。遍請軍政界各要人赴會云。

### ●廁所亦有官廳專利消息（本報專訪）

省城廁所自傳出收歸公有後。各廁所業戶多起恐慌。竟有將廁所自行封釘。招人買售者。查全城廁所。多屬民產。全城廁所約四百餘間。年中收入自屬不貲。自各廁有招人承買。一般炒業家者。多視爲絕好機會。聞當道亦將出價收買。指定地點。分別收用。爲一種之專利品云。

### ●連長之氣燄亦如此（本報專訪）

昨有洪兆麟所部第二營某連長。到公安局保釋人犯。詎該連長貿然直入司法科長室。踞科長辦公案而坐。口操湖南音。大肆咆哮。該科長馮謝某其離坐。詰該連長大怒。謂廣東之大。我可以取得。這小小公案。我如何不坐得。該科長亦大怒。着衛隊八名。將該連長綑綁。彼猶悍鬥。遂受痛毆一頓。乃解總司令部。呈請辦理云云。

### ●議員有欵可領（專訪）

省議員公旅費經屢次追討。已迭見前報。頃按日向官廳追討。逐少由省會會計員領支。至昨日始如數發給。議員定期於今日（廿四）分派。每員二百元。係領至十月份。

### ●香山縣議員集議護沙問題

▲反對護沙包辦

縣會議員陳啓祥等。因護沙問題。關係全邑命脈。又以議會爲人民代表機關。對人民利害實不能置身事外。特於廿二日下午一時。在縣會開談話會。磋商辦法。已見前報。是日到會者有陳啓祥楊吉李鳳暗劉子謙張伯荃雷山程大元劉寶流伍吉堂廖福章李柳民等十餘人。各議員謂省長既尊重民治。對於護沙應交回人民自衛自辦。不應給盧乃潼等一二人包辦。須電呈省長及各機關力爭。衆贊成。乃請文牘起稿。議至下午四時始散。茲將電文錄下。廣州陳省長鈞鑒。五屬護沙。會爲尊重民治制度起見。特許撤銷統領。交回人民自衛。辦法公平。羣情悅服。詎盧乃潼等因以爲利。瞞准鈞憲出貲包辦。夫五屬護沙。各有自治區域。即各有自治權限。何得以一二人之私利包攬承辦。議員陳啓祥等。爲人民代表。業於廿二日開談話會。討論此事。僉以此事純屬自治範圍。憲既許交回人民自衞。則各種辦法。應由議會解決。妥當呈請鈞憲核奪。方爲正辦。謹此電請鈞憲將此事交與敝議會討論。研究妥善辦法。呈請核准。萬不可任因利乘便之流。視爲私利包攬承辦。以慰羣情。而符民治。是所切禱。香山縣議會議員陳啓祥楊吉劉子謙伍吉堂李鳳暗張伯荃劉寶流楊志剛廖福章劉鳴暗留山程大元黃桃三林柳民伯鳳翎吳月庭趙紫照郭紫堅同叩。

### ●鄧本殷請緩裁陳均義部

駐廉州警備游擊統領陳均義所部。昨經奉令實行解散。茲聞鄧本殷特以廉紳資格代表廉人上書總部。力請將陳部緩裁。留廉鎮懾。大致以合浦靈山兩邑近遭西匪越擾。焚燒店戶數千家。擄殺商民數千命。爲近年僅見之慘禍。自陳部奉調駐廉剿辦以來。匪氛稍戢。惟邊界各股仍未一律肅清。現正籌設聯團防守。顧因經費之張羅。未能剋期成立。若一旦解散駐防勁旅。匪勢自必較前愈烈。人民何以聊生。擬請准陳部暫留三個月。俟各屬聯團一致成立。然後擬裁。俾免地方再淪慘劫。

### ●請設雷州綏靖處

原電　急廣州粵軍總司令省長鑒。雷州匪陷經年。疊經各界文電籲呈。當蒙矜諒。客冬黃司令官奉命抵境。督所部蒞炎區。冒饑寒。歷險阻。兼程先襲。席不暇煖。日親拾骨殘骸。勞惻兼周。復爲恐激變。暗約官協兵夥團。租界之赤坎埠設擒要式百餘。痛懲濟械奸商。並赴租界之西營洲職巢多處。獲匪多名。頒使疲敝黎獲登衽席。惟陷溺已深。伏莽遍地。哀鴻滿目。殘局難收。必須稍假時期。始可漸集流亡。徐蘇殘喘。現正清鄉着手。清餘孽。維團務。非可尅日程功。若祇以司令職權駐防於此。萬一不時奉調。難免貽誤來茲。影念前途。人人焦慮。用特瀝訴下情。擬請查照原議。以善後處既裁。續設雷州綏靖處。或定如何名稱。務使黃司令官得入駐雷。俾竟全功。而慰民望。無任翹切。海康縣商會會長梁鴻曦暨全體商界全叩。文（按此事經總部批覆不准。已見前報）

## 香港新聞

### ●海員罷工風潮廿七誌

海員代表已返港　聞海員代表昨已搭下午車回港。但對於答覆條件若何。無從探悉。據外間謠傳。則代表此次回港。另携有新條件云。

▲柴價再漲　連日並無柴船到港。致柴價又陸續高漲。前日每元三十斤。昨日只得廿五斤而已。

▲猪肉漸平　猪肉價已日漸低跌。昨日已跌至每斤五毫。聞海口北海各處已陸續有大幫牲口運到。故各項牲口價值大跌云。

▲罷工費用　海員中傳出消息。謂自罷工以來。每日費用約四千餘元。連各項費用。至今已用去廿餘萬元之鉅云。

▲捐助調停欵項續聞　前報紀載花弁工商總會捐助海員調停經費五十元一事。茲查此欵實花弁工商翁三個人指出。并非由公欵支出。

▲繼起罷工之謠言　昨日街上謠言。比前更多。或謂有某某等工人將繼起罷工。且有某蛋子返家報與某東主。謂明日豬肉行及某某行將實行聯合總罷工云云。調經往肉行持平總工會調查。據該會人云。絕不聞此事。又到肉行商會訪查。據辦事人亦云並無此事。觀此則謠言尚未可盡信也。

▲省商會代表返省　省城商會代表黃載棠等再次來港。已紀前報。茲續聞黃君昨日下午四鐘與東華醫院總理盧頌舉等磋商。葉君蘭泉勸黃君等返省再勸工人務須省港合力。方易有濟。聞各代亦以爲然。已於昨晚搭車返省矣。

▲海員罷工西訊　士蔑西報載自前夕報告後。太古公司之廣州輪已啓行返海口。船上並無華人。溫高隆輪往汕頭。溫柯化士甸輪往星架坡。去華工甚衆。布期勿地士輪往濱角。昌興公司之俄國皇后輪前日駛往港外。俟日本皇后輪由滬載來北方海員後。隨於昨日首途赴滬。前由滬港賽馬之著名騎者北尼路威打威地等俱同乘該輪返滬。昨在海面停伯之輪船共一百六十艘。

▲陳炳生案續聞　士蔑西報云。茂陳炳生擊傷重廿五萬零二百六十七號之警察。聞已因傷斃命。陳炳生向在羈留所看守。今已改押獄中。

### ●定例局敘會

昨日下午定例局敘會。局員俱列席。史督主席。政司將財政股員報告及陪審員名單陳列議案上。律政司動議第二次宣讀按權督察監視某種人之新例。輔政司和議。隨交股員辦查後。即通過三讀會。律政司復動議二次宣讀修正鴉片烟則例。輔政司和議。交股員審查通過。惟劉紳鑄伯質問關於烟館二字之釋義。謂據例文所載。二人同在一處吸烟。即爲烟館。但如在旅店酒樓或商店內吸烟。則作何辦法。衆議將該例留俟下屆會議時討論云。

### ●電車搶竊之猖獗

廿一號晚約八點鐘。當跑馬完場之後。各往觀賽者多搭電車返港。有某殷戶少婆穿華麗之衣服。只頸中係有值四千七百元之鑽。乃搭七號電車返至環。當車到博物院轉角之際。竟在電車二層樓將少婆之頸巾搶去。並跳下電車。當時有一零九號華差亦搭是車。親見該匪竟跳下車追趕。不料立足不牢。竟爾跌倒。該匪乃知飛遁去。惟將頸巾擲下地中而逃。後將原物交還失主云。

### ●公司報告

（一）香港黃埔船塢公司報告。擬於股東大會時提議將去年盈利分撥如下。末次股息每股派五元。另紅利十一元。連年中之半期息四元。去年共成派二十元。折低屋宇機器九十一萬九千八百九十一元四毫二。各職員花紅十萬元。撥歸下屆計算約八十萬元。（二）香港製纜公司定三月三號股東會報告。去年盈利除九月時所派中期息六萬元外。連上年存下數尾九千九百四十九元九毫二。共得二萬五千二百七十一元三毫七。提除照例提撥各欵外。末期股息每股派一元及紅利一元云。

### ●搶金耳挖判罰

袁二被控搶去婦人莫金寶頭上金耳挖一枝。值銀十大元。昨日連司提審。判禁苦工監六個月。笞十二鞭。金耳挖交回原告。


告白

啓者大道西門牌七拾四號榮隆號瓦店生意。原日潘錫驥占有股份。今因志圖別業。自願將名下所占股份退出。所有招牌舖底貨物傢私等及壹切利益。壹概頂與榮隆公盤承受。由光緒辛丑年起做至民國拾年辛酉拾弍月卅日止。所有銀両數目經已結算交易清楚。所有股本盈利亦經潘錫驥親手如數收回。日後榮隆號生意盈虧概與退股人潘錫驥無涉。如在外與人揭借担保會項及一切數目轇轕等情。俱歸潘錫驥是問。與榮隆號無涉。特登報聲明。以免後論。此佈

壬戌年元月廿三日　承股人榮隆號全啓　退股人潘錫驥

太平戲院演南北女班共和樂

劇情畫景　邁衆超羣　南詞北曲　高唱入雲

中外蜚聲放異彩之奇　南北合璧羨巾幗之多才　茲本院聘到共和樂南北女班　如黃小鳳碧雲霞　皆女伶之出類拔萃者也　日昨登台演唱　人山人海　拍掌之聲不絕　誠以南伶黃小鳳唱情做手與北伶李雪芳並駕齊名　而色之艷則過之　碧雲霞與梅蘭芳同一宗派　而聲色藝亦相伯仲　見此衆者渾疑仙降　入聞者哉　歌兮恍許曲聞天上　茲將其最著名首本點演列下　新早惠臨是盼

廿八星期五　日　桃花源弍卷　夜　黃小鳳夜送寒衣　碧雲霞蔴姑獻壽

廿九星期六　日　桃花源叁卷　夜　黃小鳳賣酒　碧雲霞仕林祭塔　曾瑞英山東响馬　唱粵音

壬戌年元月廿八日　協和公司太平戲院謹啓

永發印務有限公司

營業課目

印刷類　柯式版印刷　亞鉛版印刷　石版印刷　活版印刷

以上石版活版兩種乃本港常有之印刷機械惟柯式版亞鉛版兩種乃本港空前未有者爲近世最新式之印刷機也印刷五彩非常精美

製造類　造紙盒　製電版　膠印　銅印　鑄字粒　雕圖章　釘裝　唐洋書籍　數簿

發售類　唐洋紙料　文房用品

營業所　香港永樂街壹四九號　電話二二一七

印刷所　香港威非路卅一號A　電話壹九壹一

鳴謝南洋兄弟烟草公司贈醫眼科

鄙人目疾多年。群醫束手。自分病入膏肓。不可救藥。近得南洋兄弟烟草公司所聘眼科醫士王君絢純。因病發藥。按日奏功。遂得銀海回光。秋毫能察。王君發藥去翳。功有足多。而南洋兄弟烟草公司樂善不倦。尤有令人感謝者。因勁數言。藉抒謝悃。王先生每日贈診時間。上午拾時至拾弍時在千諾道西弍拾伍號一樓南洋公司外寓。下午弍時至四時在石塘嘴中興公司。

壬戌正月廿八　壹叁叁九號貨艇何錦寬啓

緊要聲明

啓者𡃁閣循環日報及華字日報本月廿弍廿叁號有用弟備梁康名義告白壹則。殊深駭異。查梁康前因匿据本店圖章及弟名下付木港永安燕梳有限公司之付項部。屢次催討。不肯交出。已由弟將伊開除。對於本店事務壹概無權干預。茲弟特委女婿林義全權料理本店數目銀両各項及弟名下各處事務。已在律師面前簽立正式權紙存據。誠恐外間不察。用特登報聲明。嗣後本店所有銀両事務。俱歸受權人林鑾親筆簽字方能作實。倘有錯叉。乃係自悞。再者以前本店圖章及弟名下之永安燕梳有限公司附項部。已由弟收消作廢。併啓佈

香港海旁東弍拾六號維新灰號店東梁備又名秉權又名悅華謹啓

一九二弍年弍月廿四號

廣東佛山 省港 李衆勝堂保濟丸莊提價

紙封莊每員四拾包　散莊丸每兩叁錢六分

啓者本堂創製萬應保濟丸。治症功効。潮發能用。久蒙各界稱許。毋庸贅述。邇因煤料少到。萬物價昂。玻罇莊迫於提價。經已貨內招宣佈週知已久。茲定於壬戌年弍月初弍日提價列

玻罇莊每罇價銀四分八厘　每員沽丸廿五罇

紙封莊每包價銀弍分四厘　每員沽丸四拾包

散莊丸每兩沽價銀叁錢八分

貴各丸顧祈賜足。另有機壓紙筒莊保濟丸。每員卅丸卅筒。將已出世。裝配合宜。附帶利便。時賜顧。格外歡迎。

本堂第九疊對棲內儀騷八顯賜篆楷草眞筆。各鐵路行車時間。星期日歷表。各埠輪拖渦泊碼頭。印刷精緻。費時日。諸君愛閱。約於弍月下旬方能出版。請原諒之。　本堂主人李兆基啓

壬戌年弍月廿八日

請看更人

本港山頂第七十號勿地路打醫院欲請夜晚看更人壹名。合意者請向山打士醫生詢問可也。

壬戌年元月廿八日

貨倉出賃

啓者本行有光潔堅固弍樓貨倉全層。在石塘咀長庚里四號。此倉濶大異常。且上落貨極爲利便。倘諸君有意欲租此倉者。請到本行辦房面議。特此佈聞。（電話壹弍六八）

壬戌年元月廿七日　大道中弍號四樓摩地洋行啓

介紹明道女校（正校址荷李活道五十號叁樓　分校址必列者士街八號）

自古坤德端推周后。女才共仰曹家。迄今繼嗣蜚聲者。實難其選。而明道女校校長高翠蘭女師。曾任庇理羅士　教員。及經　教育司於壹千九百弍拾年及弍拾壹年品題漢文學塾叁百餘間。女校列壹等者。厥惟明道。況兩年均列壹等乎。則其令聞著於香江。成績紀於桃李。及其以德育爲主旨者。以智育爲依皈。品學兼優。授課有法。不言而喻。佞因而自信者。還期共信。故特介紹於造學業。不知賢師之在望。查該校已於拾弍日啓學。有志向學者。宜速掛號。以免額滿見遺。

一九廿二年弍月十號　介紹人莫禮智啓

告白

啓者前本公司製有富強水流行市面。今因此名目與屈臣氏註冊富強水名目無別。自壹千九百廿弍年弍月拾八號起。不再用富強水名目。此佈

壬戌年元月廿四日　中國安樂汽水有限公司啓

安樂圖強水

振興國貨　同胞猛醒

啓者前敝公司製有富強水銷流市面。今將富強弍字改作圖強。該圖強水有健腦醒酒之功。其製法與前富強無異。而藥料之精良。氣味之香濃。水質之清潔。則直駕乎富強之上。同胞熱心國貨。請嘗試之。

同胞圖強不可不飲圖強水

壬戌年元月廿四日　中國安樂汽水有限公司啓

商辦岡州馬路新公司廣告

啓者本公司創辦岡州馬路。現已購備車輛。並督促各承接工程人加工趕築路基。及建造橋樑車站。功成在卽。足慰各梓里期望之殷。爰集董事會議表決。限令壬戌年夏歷弍月叁拾日爲止截收股之期。用特登報佈告。凡熱心君子。無論曾受招股值理托代招股。抑欲自行到本公司附股者。懇於期內備繳股本。倘逾限交到。恕不接受。幸勿延悞。是所切禱。

壬戌年元月廿四日

香港菲律濱木業公司　電話壹七弍四號

大帮木料到港

啓者本公司由小呂宋本木廠運到精美木料。極合建築屋宇製造傢私船車器具鐵路枕木橋桁桅電桿種種材料。大宗零沽。無不歡迎。價極相宜。諸君惠顧。請至本公司面議。此佈

總公司設在德輔道西九拾六號式樓　貯木廠在油蔴地肝角

菲律濱木業總經理吳民拔露

辛酉年四月廿四日


壬戌正月廿柒禮拜四民國拾壹年弍月廿叁號

連司票照昨日行情（銀行沽出）

美京電報 二零伍　英京即單 弍零五壹弍五　石叻電報 一零肆伍　日本電報 一弍伍　勞啤電報 一捌柒　舊山電報 五叁柒　舊山即期 五叁壹弍伍　八打威電報 壹叁玖伍　佛冷電報 伍捌　英京生銀 叁叁壹弍伍

昨日下午行情（今早開盤）縮弍伍

每磅捌員弍毫柒仙伍捌陸　每磅捌員弍毫肆仙零叁肆　每員伸玖毫伍仙陸玖叁柒　每員伸捌毫捌捌捌捌　每盾伍毫叁仙肆柒伍玖叁　每金員伸壹元捌毫捌弍柒　每金員伸壹陸捌肆伍捌柒　每員壹毫柒仙弍肆弍叁柒　遠期叁弍捌柒伍

（銀行買入）

即期司連單 弍零伍柒伍　叁拾天司連單 弍零陸壹弍伍　陸拾天司連單 弍零柒伍　叁個月司連單 弍捌伍　四個月司連單 弍捌伍　即期佛冷單 伍捌伍　勞啤紙 壹玖壹　荷蘭紙 壹四弍伍　羅天紙 壹零伍弍伍　日本卅天單 壹壹叁伍　日本紙 壹壹肆　大金單 伍四伍　英旗紙 伍肆壹弍伍

（仲銀價計表）

每磅捌員零陸柒弍陸玖　每磅柒員玖毫陸仙捌零　…

（街外晚盤）

永盛隆足金葉 三十肆換陸　興足金葉 三十肆換陸　大信足金葉 三十肆換陸　信行拾足金葉 三十柒員柒毫　八九大金每個 三十柒員伍仙肆陸　星架波紙每員 玖毫伍仙肆陸　香港雙毫每千 低伍毫　香港單毫每千 加叁毫　香港五仙每百 低柒毫　港中元每千 低壹員


高陞戲院

演周豐年正第一班　正月廿八日

日　本正　燕子樓悲劇

夜　配戲　逆英烈史新劇　李希烈淮西兵變　白樂天潯陽成荷　關盼盼與子重逢

（日）貴妃床四元　西式位柒毫　對號位四毫五　椅位二伍　板位八十

電話二三三叁三

（夜）貴妃床八元　西式位一元　對號位陸毫五　椅位四毫　板位一毫

太平戲院

演共和樂南北全女班　正月廿八日

日　出頭　配景南劇　桃花源二卷

夜　出頭　配景南劇　黃小鳳夜送寒衣　北劇　陳鶴廷淼砂悲

（日）廂房三元三　梳化床三元二　樓上貴妃床一元伍　對號位二毫五　校椅位一毫五　板位六十

本院電話一八七五

（夜）廂房六元四　梳化床六元四　樓上貴妃床二元七　對號位四毫五　校椅位三毫五　板位一毫

九如坊新戲院

演琳琅幻境白話戲　正月廿八晚

（日價）（日）廂房　妃床　正座　中座　二樓　三樓

（夜）廂房四元　妃床二元八　正座四毫　中座二毫五　二樓弍毫五　三樓一毫伍

中國康年人壽燕梳有限公司特別廣告

正司理李星衢
副司理劉鑄雲

年豐水火保險有限公司廣告

屈臣氏藥房

扶危救急

藥到春回

百病通靈水 每瓶銀壹毫

此水靈驗異常無論寒熱危急傷風外感頭眩肚痛或忽然昏迷不省人事等症藥到春回百病能醫有救急扶危之功若鄉間僻處多所備藏市遠無醫卒然遇有病人或道路相逢得所解救誠善事也居家行旅誠常備之

正舖廣州西關吉星里（支店坑州府海口埠）

辛酉年九月廿六日

佛山翻翠軒老牌（解毒水）

外科唯一的

精采擦癬藥水 每樽壹毫

每瓶大號定價弍毫

澳門捷聲

本堂婦科萬應丸

百勝茶

仁丹

膏丹丸散（大幫批發價甚相宜）

有志學習速報名

廣生行有限公司啓

雙妹嚜乾坤補氣補血

雙妹嚜止咳丸

雙妹嚜婦科百子丸

均安聯保水火險兼面洋燕梳有限公司告白

東華醫院告白

新鮮牛奶

LIBRARIES

承印五彩石印商標 中西文件 精製各種 電版雕刻 凹凸銅印

新聞紙 鐵釘 藍墨 筆

各式俱備價亦相宜

鷄鶴老牌經驗良藥

（正育亨實固本藥片）

YOHIMBIN TABLETS

THE SUI CHEONG PATENT MEDICINE DEALERS HONGKONG CHINA

價銀壹員五角

總發行香港永樂街瑞昌西藥行

時令要藥

人丹

出售處上海四馬路五洲大藥房

自來血

人造自來血總發行所上海四馬路五洲大藥房

價目 每大瓶售洋二元 每小瓶售洋一元二角

分售處杭州五洲大藥房

青州英坭有限公司廣告

超等砵倫英坭價目

荷蘭小公銀行

香港廣東銀行有限公司廣告

徐善亭牙科館

本館開設

本港週年十二元

每月銀壹元